SaferInternet4Kids.gr
ΓΙΑ ΕΝΑ ΑΣΦΑΛΕΣΤΕΡΟ ΔΙΑΔΙΚΤΥΟ

Παιχνίδια για την Ημέρα Ασφαλούς Διαδικτύου 2020

www

Η ΓΝΩΜΗ ΜΟΥ

Περιέγραψε με λίγα λόγια πως φαντάζεσαι το ιδανικό διαδίκτυο! Τι περιεχόμενο θα ήθελες να έχει; Ποια συμπεριφορά θα ήθελες να έχουν οι άλλοι χρήστες;

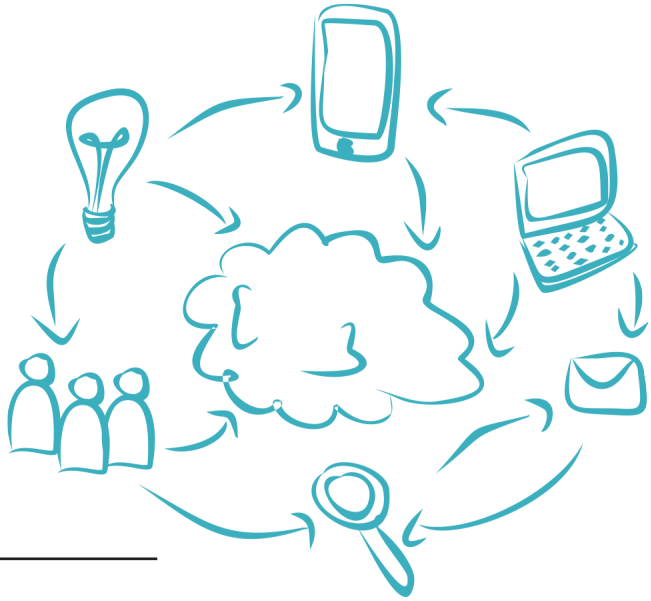

ΑΝΤΙΣΤΟΙΧΙΑ

Είναι σωστές οι παρακάτω προτάσεις; Αντιστοιχείστε ή γράψτε τις προτάσεις στο κουτί που τους ταιριάζει.

ΑΣΦΑΛΕΣ	ΕΠΙΚΙΝΔΥΝΟ

Μπορώ να μοιραστώ την αγάπη μου για το ποδόσφαιρο.

Μπορώ να ενημερώσω τον κόσμο για τη διεύθυνση του σπιτιού μου.

Μπορώ να ψάξω πληροφορίες για την εργασία μου.

Μπορώ να μιλήσω σε εναν ενήλικα που εμπιστεύομαι αν κάτι με ενοχλήσει στο διαδίκτυο.

Μπορώ να μιλήσω με ανθρώπους που δε γνωρίζω.

Μπορώ να πω σε όλους το ονοματεπώνυμό μου.

Μπορώ να πω ψέματα για την ηλικία μου.

Μπορώ να χρησιμοποιήσω ένα ψευδώνυμο αντί το πραγματικό μου όνομα.

Μπορώ να βοηθήσω την οικογένειά μου και τους φίλους μου να μάθουν πως να χρησιμοποιούν το διαδίκτυο.

Μπορώ να επιτρέψω στους φίλους μου να χρησιμοποιήσουν το όνομα χρήστη και τον κωδικό μου για να συνδεθούν.

ΣΤΑΥΡΟΛΕΞΟ

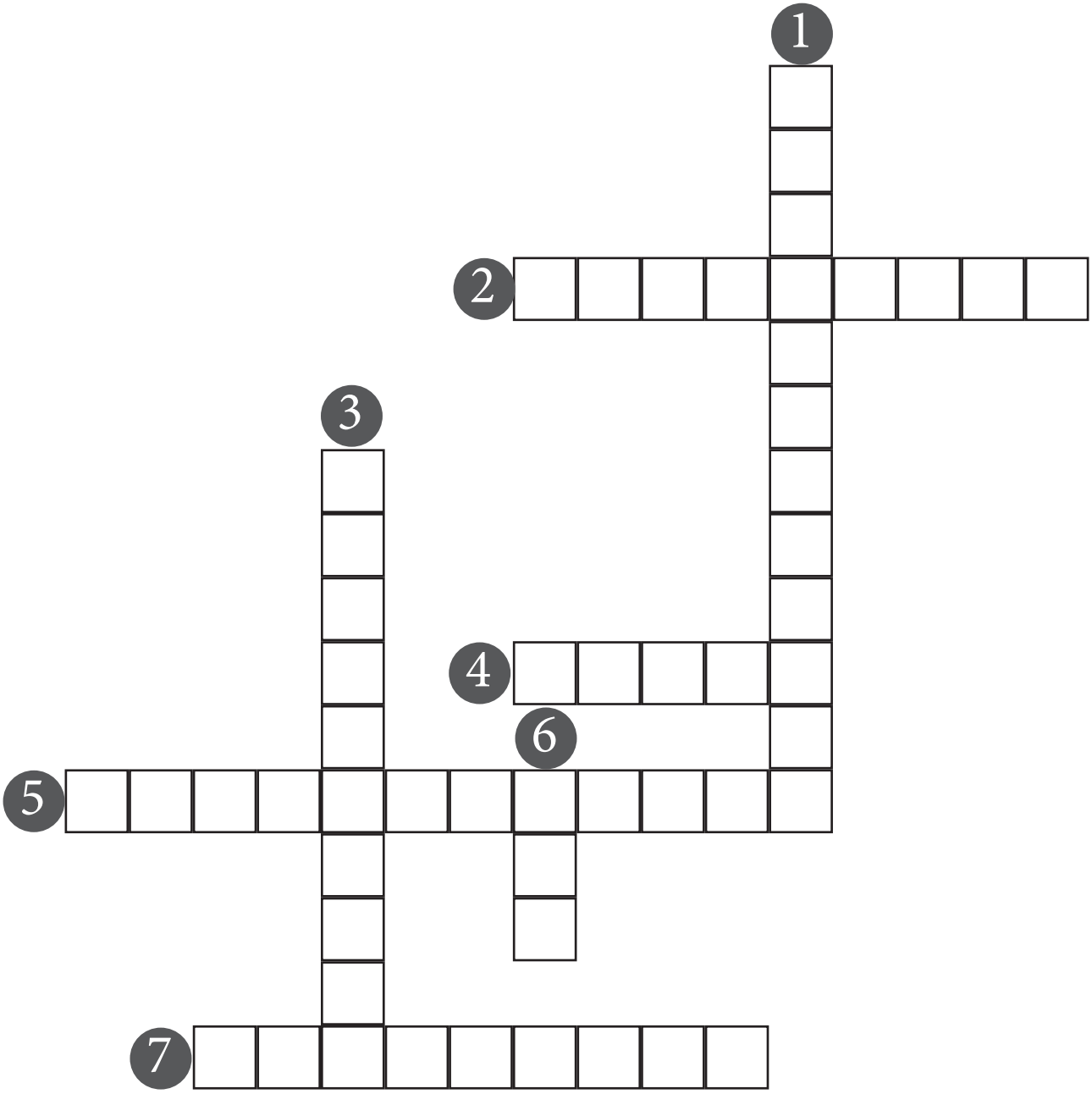

Οριζόντια

2. Κείμενο ή εικόνα που εφόσον επιλεγεί με κλικ, παραπέμπει σε άλλες σελίδες ή σε άλλα sites.

4. Ο χρήστης που εισβάλλει παράνομα σε μια ιστοσελίδα αλλά σπανίως βλάπτει το περιεχόμενό της.

5. Ο τεχνικός που έχει ως αποκλειστική αρμοδιότητα τη γενική παρακολούθηση, ρύθμιση και συντήρηση ενός υπολογιστικού συστήματος.

7. Παγκόσμιο σύστημα διασυνδεδεμένων δικτύων υπολογιστών

Κάθετα

1. Το σύνολο των ιστοσελίδων του διαδικτύου που ο χρήστης επισκέπτεται "σερφάροντας".

3. Έτσι ορίζεται η τοποθεσία στο Διαδίκτυο, η οποία περιλαμβάνει μία ή περισσότερες σελίδες με ηλεκτρονικό περιεχόμενο.

6. Τύπος προγράμματο, που συνήθως κατασκευάζεται από επιτήδειους χρήστες για να προκαλέσει ζημιά σε δίκτυα και συσκευές.

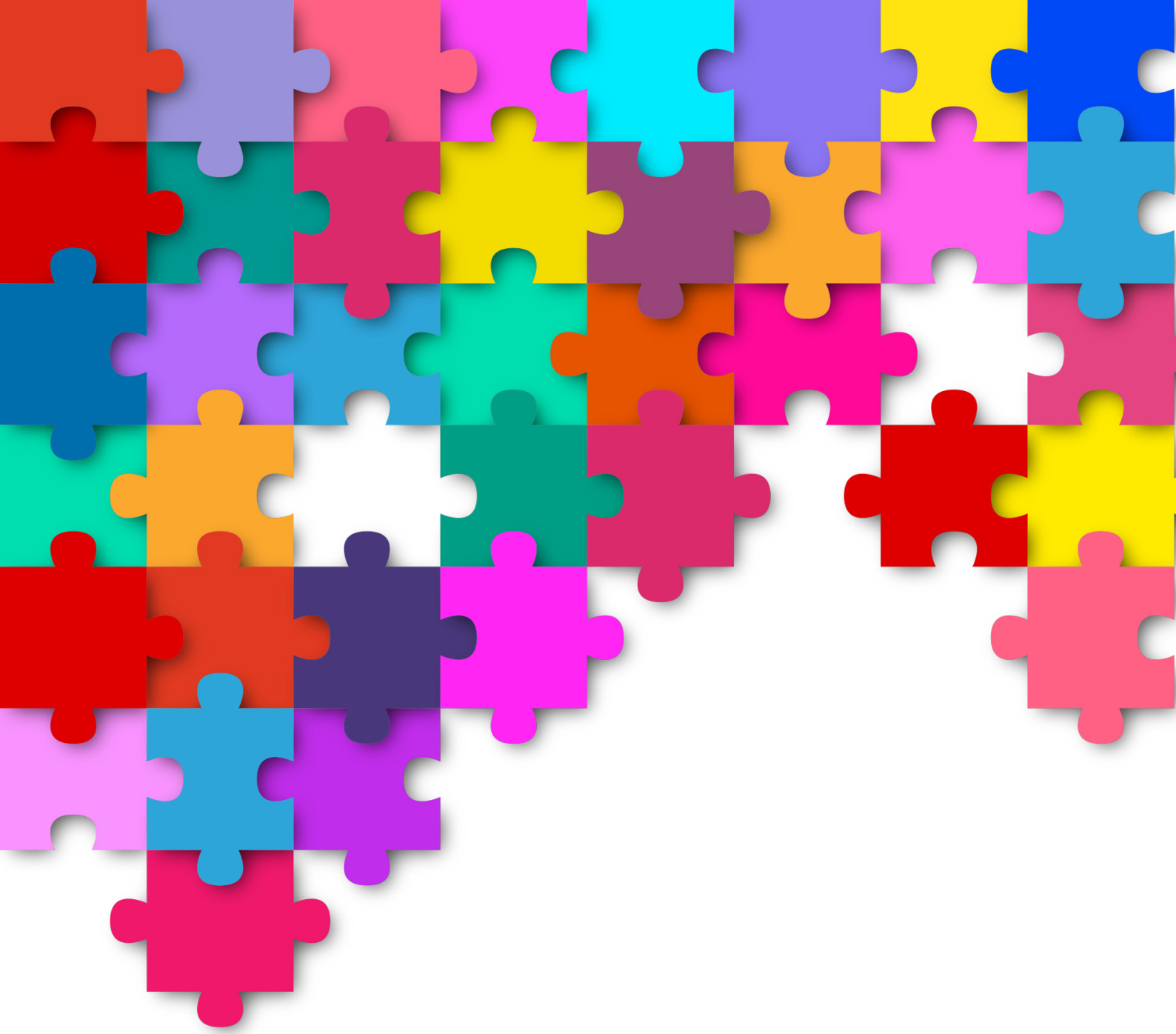

ΛΥΣΕΙΣ

ΑΝΤΙΣΤΟΙΧΙΑ

Είναι σωστές οι παρακάτω προτάσεις; Αντιστοιχείστε ή γράψτε τις προτάσεις στο κουτί που τους ταιριάζει.

ΑΣΦΑΛΕΣ	ΕΠΙΚΙΝΔΥΝΟ
Μπορώ να μοιραστώ την αγάπη μου για το ποδόσφαιρο.	Μπορώ να ενημερώσω τον κόσμο για τη διεύθυνση του σπιτιού μου.
Μπορώ να ψάξω πληροφορίες για την εργασία μου.	Μπορώ να πω σε όλους το ονοματεπώνυμό μου.
Μπορώ να μιλήσω σε εναν ενήλικα που εμπιστεύομαι αν κάτι με ενοχλήσει στο διαδίκτυο.	Μπορώ να μιλήσω με ανθρώπους που δε γνωρίζω.
Μπορώ να χρησιμοποιήσω ένα ψευδώνυμο αντί το πραγματικό μου όνομα.	Μπορώ να πω ψέματα για την ηλικία μου.
Μπορώ να βοηθήσω την οικογένειά μου και τους φίλους μου να μάθουν πως να χρησιμοποιούν το διαδίκτυο.	
Μπορώ να επιτρέψω στους φίλους μου να χρησιμοποιήσουν το όνομα χρήστη και τον κωδικό μου για να συνδεθούν.	

ΣΤΑΥΡΟΛΕΞΟ

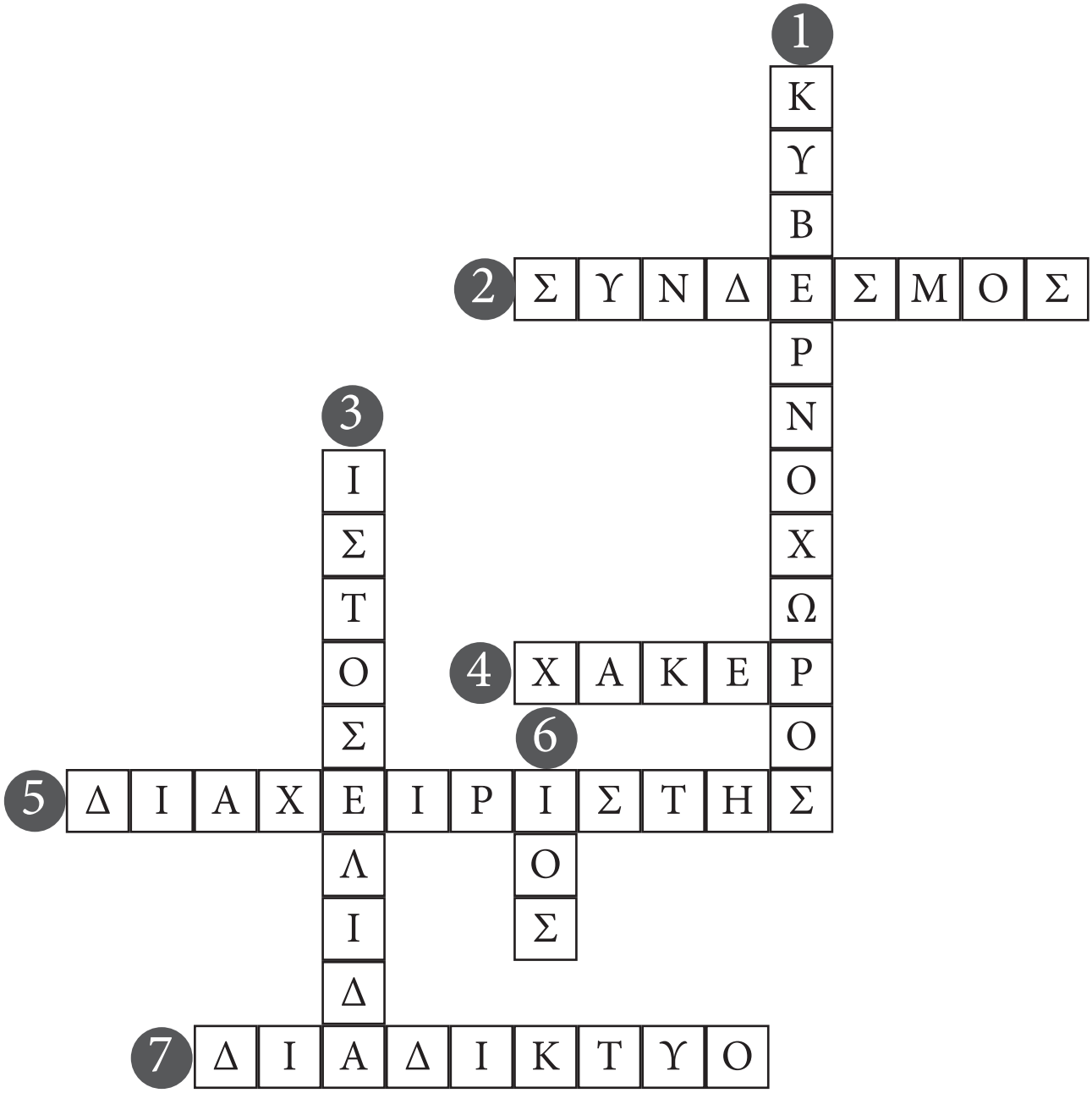

Οριζόντια

2. Κείμενο ή εικόνα που εφόσον επιλεγεί με κλικ, παραπέμπει σε άλλες σελίδες ή σε άλλα sites.

4. Ο χρήστης που εισβάλλει παράνομα σε μια ιστοσελίδα αλλά σπανίως βλάπτει το περιεχόμενό της.

5. Ο τεχνικός που έχει ως αποκλειστική αρμοδιότητα τη γενική παρακολούθηση, ρύθμιση και συντήρηση ενός υπολογιστικού συστήματος.

7. Παγκόσμιο σύστημα διασυνδεδεμένων δικτύων υπολογιστών

Κάθετα

1. Το σύνολο των ιστοσελίδων του διαδικτύου που ο χρήστης επισκέπτεται "σερφάροντας".

3. Έτσι ορίζεται η τοποθεσία στο διαδίκτυο, η οποία περιλαμβάνει μία ή περισσότερες σελίδες με ηλεκτρονικό περιεχόμενο.

6. Τύπος προγράμματο, που συνήθως κατασκευάζεται από επιτήδειους χρήστες για να προκαλέσει ζημιά σε δίκτυα και συσκευές.

www

SaferInternet4Kids.gr

ΓΙΑ ΕΝΑ ΑΣΦΑΛΕΣΤΕΡΟ ΔΙΑΔΙΚΤΥΟ

Δράση Ενημέρωσης και Επαγρύπνησης
Ελληνικού Κέντρου Ασφαλούς Διαδικτύου

help.line
saferinternet

Γραμμή Βοηθείας 210 6007686 για υποστήριξη και συμβουλές για θέματα που σχετίζονται με τη χρήση του Διαδικτύου, του κινητού τηλεφώνου και των ηλεκτρονικών παιχνιδιών

safeLine.gr

Ανοικτή Γραμμή Καταγγελιών
για το παράνομο περιεχόμενο στο Διαδίκτυο

ΕΝΗΜΕΡΩΣΤΕ ΜΑΣ ΑΝΩΝΥΜΑ ΓΙΑ ΠΑΡΑΝΟΜΟ ΠΕΡΙΕΧΟΜΕΝΟ ΣΤΟ INTERNET safeLine
ΖΗΤΗΣΤΕ ΒΟΗΘΕΙΑ, ΑΝ ΤΟ ΔΙΑΔΙΚΤΥΟ ΔΥΣΚΟΛΕΥΕΙ ΤΗ ΖΩΗ ΤΟΥ ΠΑΙΔΙΟΥ ΣΑΣ 210 600 7686 help.line saferinternet
ΙΤΕ ΙΝΣΤΙΤΟΥΤΟ ΠΛΗΡΟΦΟΡΙΚΗΣ
INHOPE ins@fe
Συγχρηματοδοτείται από την Ευρωπαϊκή Ένωση
Διευκόλυνση «Συνδέοντας την Ευρώπη»