SaferInternet4Kids.gr
ΓΙΑ ΕΝΑ ΑΣΦΑΛΕΣΤΕΡΟ ΔΙΑΔΙΚΤΥΟ

Γραφικό Περιβάλλον Εργασίας Η/Υ

safeLine
help line 210 600 7686
ΙΤΕ ΙΝΣΤΙΤΟΥΤΟ ΠΛΗΡΟΦΟΡΙΚΗΣ
INHOPE
insafe
Co-financed by the European Union
Connecting Europe Facility

Τι είναι ένα παράθυρο στον Η/Υ;

Κάθε πρόγραμμα που τρέχει στον υπολογιστή, παρουσιάζεται στο χρήστη επάνω στην επιφάνεια εργασίας μέσα σε ένα δικό του πλαίσιο, που λέγεται **παράθυρο (window).**

safeline
help line 210 600 7686
ΙΝΣΤΙΤΟΥΤΟ ΠΛΗΡΟΦΟΡΙΚΗΣ
INHOPE
insafe
Co-financed by the European Union
Connecting Europe Facility

Τα παράθυρα εφαρμογών

Ενεργοποιώντας κάποια εφαρμογή (πατώντας πάνω της μονό ή διπλό κλικ ανάλογα με τις ρυθμίσεις μας) στον Η/Υ μας ανοίγει ένα παράθυρο εργασίας της εφαρμογής αυτής.

Το παράθυρο εργασίας της εφαρμογής ή απλά παράθυρο, δείχνει αρχικά την πρώτη οθόνη της εφαρμογής και μπορεί να καταλαμβάνει όλη την οθόνη μας ή μόνο ένα μέρος αυτής.

safeline
help 210 600 7686 safeinternetline
ΙΤΕ ΙΝΣΤΙΤΟΥΤΟ ΠΛΗΡΟΦΟΡΙΚΗΣ
INHOPE insafe
Co-financed by the European Union
Connecting Europe Facility

Ελαχιστοποίηση/μεγιστοποίηση παραθύρων

Το παράθυρο μπορεί να έχει τρεις καταστάσεις:

- Να καταλαμβάνει όλη την επιφάνεια εργασίας. Τότε λέμε ότι έχουμε κάνει **μεγιστοποίηση** (maximize) του παραθύρου.
- Να έχει ένα **ενδιάμεσο**, τυχαίο μέγεθος.
- Να μη φαίνεται καθόλου επάνω στην επιφάνεια εργασίας, παρά μόνο ως εικονίδιο - κουμπί στη γραμμή εργασιών. Τότε λέμε ότι έχουμε κάνει **ελαχιστοποίηση** (minimize) του παραθύρου. (Το πρόγραμμα δεν έχει κλείσει όταν είναι ελαχιστοποιημένο, απλώς έχουμε "κρύψει" το παράθυρό του).

safeLine
help line 210 600 7686
safeinternetline
ΙΤΕ ΙΝΣΤΙΤΟΥΤΟ ΠΛΗΡΟΦΟΡΙΚΗΣ
INHOPE
insafe
Co-financed by the European Union
Connecting Europe Facility

Ελαχιστοποίηση/μεγιστοποίηση παραθύρων

Κάθε παράθυρο έχει στην επάνω δεξιά γωνία του τρία κουμπιά, με τα οποία επιλέγουμε κάποια από τις τρεις παραπάνω καταστάσεις. Τα κουμπιά αυτά φαίνονται στην παρακάτω εικόνα:

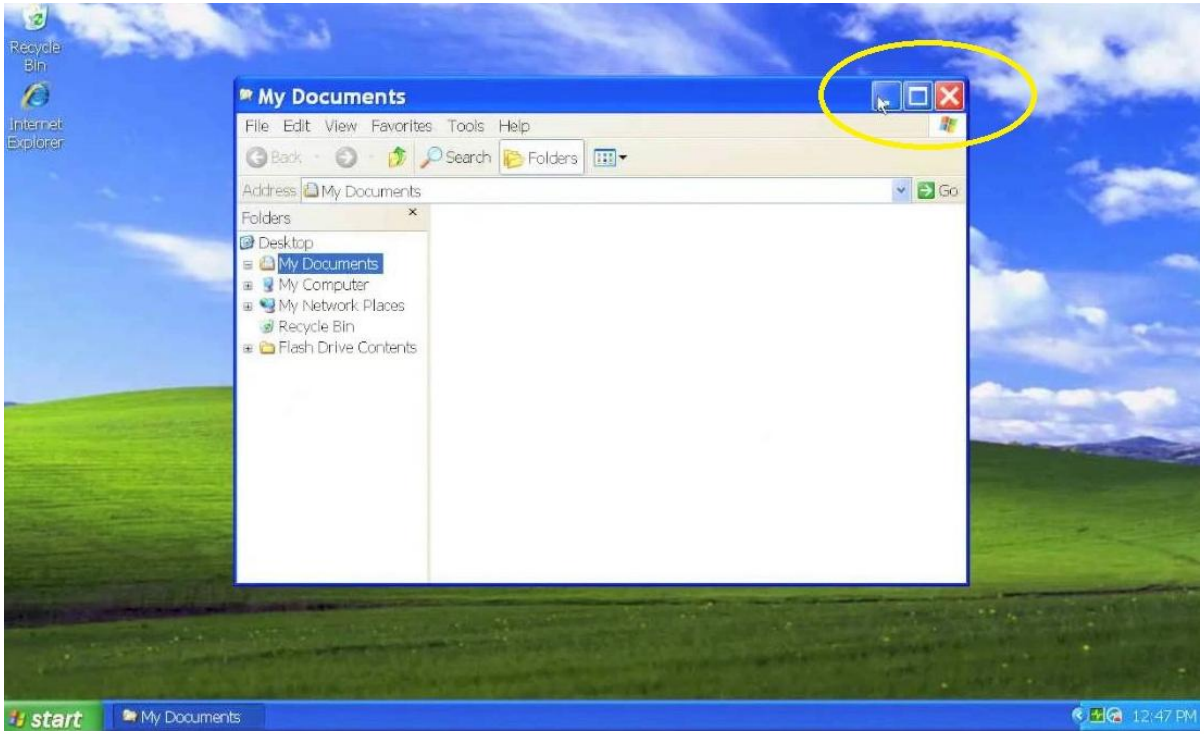

safeline
help line 210 600 7686
ΙΝΣΤΙΤΟΥΤΟ ΠΛΗΡΟΦΟΡΙΚΗΣ
INHOPE
insafe
Co-financed by the European Union
Connecting Europe Facility

Ελαχιστοποίηση/μεγιστοποίηση παραθύρων

- Το αριστερό κουμπί (-) **ελαχιστοποιεί** το παράθυρο. Για να το επαναφέρουμε στην επιφάνεια εργασίας, κάνουμε κλικ στο εικονίδιο - κουμπί που βρίσκεται στη γραμμή εργασιών.
- Το δεξί κουμπί (Χ) **κλείνει** τελείως το πρόγραμμα.
- Το μεσαίο κουμπί έχει διαφορετική λειτουργία ανάλογα με το αν το παράθυρο είναι μεγιστοποιημένο ή σε ενδιάμεσο μέγεθος και κάθε φορά που το πατάμε **περνάμε από τη μία κατάσταση** στην άλλη.

safeline
help line 210 600 7686
ΙΝΣΤΙΤΟΥΤΟ ΠΛΗΡΟΦΟΡΙΚΗΣ
INHOPE
insafe
Co-financed by the European Union
Connecting Europe Facility

Μετακίνηση ενός παραθύρου

Για να μετακινήσετε ένα παράθυρο, **τοποθετήστε τον δείκτη του ποντικιού στη γραμμή τίτλου**. Κατόπιν **σύρετε το παράθυρο** στη θέση που θέλετε.

Για να σύρετε ένα στοιχείο, τοποθετήστε τον δείκτη του ποντικιού επάνω σε αυτό, κρατήστε πατημένο το πλήκτρο του ποντικιού, μετακινήστε το στοιχείο με τον δείκτη και μετά ελευθερώστε το πλήκτρο.

safeline
help 210 600 7686 safeinternetline
ΙΤΕ ΙΝΣΤΙΤΟΥΤΟ ΠΛΗΡΟΦΟΡΙΚΗΣ
INHOPE ins@fe
Co-financed by the European Union
Connecting Europe Facility

Ενεργοποίηση ενός παραθύρου

Εάν ανοίξετε περισσότερα από ένα προγράμματα ή έγγραφα, η επιφάνεια εργασίας μπορεί σύντομα να γεμίσει παράθυρα. Για να μεταβείτε σε ένα άλλο παράθυρο, απλά **κάντε κλικ σε οποιοδήποτε σημείο πάνω στο παράθυρο.** Το παράθυρο εμφανίζεται μπροστά από όλα τα άλλα παράθυρα και γίνεται το ενεργό παράθυρο—το παράθυρο στο οποίο δουλεύετε αυτή τη στιγμή.

safeLine
help 210 600 7686 saferinternet line
ΙΤΕ ΙΝΣΤΙΤΟΥΤΟ ΠΛΗΡΟΦΟΡΙΚΗΣ
INHOPE insafe
Co-financed by the European Union
Connecting Europe Facility

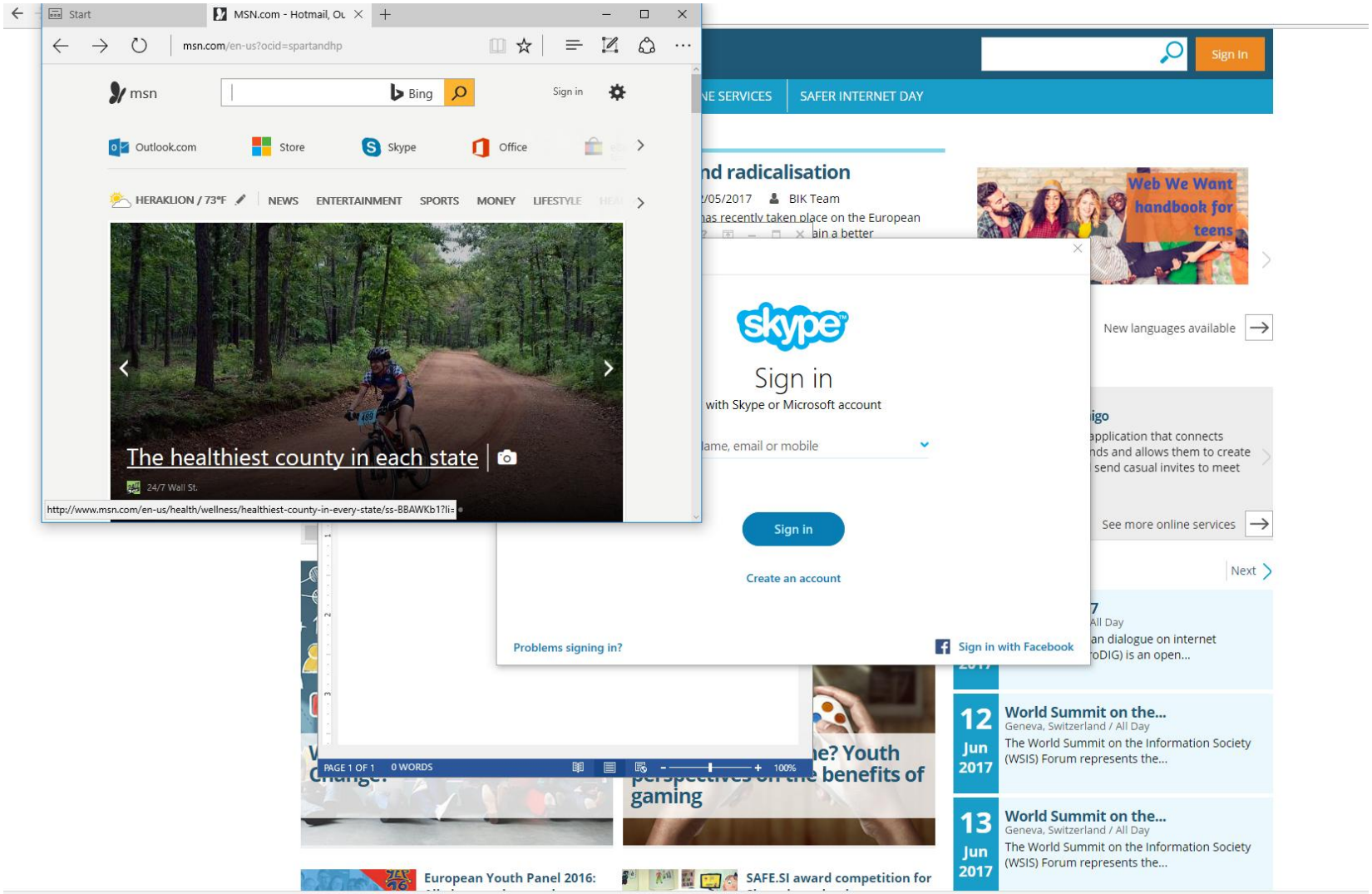
Start
MSN.com - Hotmail, Ou
msn.com/en-us?ocid=spartandhp
msn
Bing
Sign in
Outlook.com
Store
Skype
Office
HERAKLION / 73°F
NEWS
ENTERTAINMENT
SPORTS
MONEY
LIFESTYLE
The healthiest county in each state
24/7 Wall St.
http://www.msn.com/en-us/health/wellness/healthiest-county-in-every-state/ss-BBAWKb1?li=
Sign in
SAFER INTERNET DAY
nd radicalisation
BIK Team
Web We Want handbook for teens
New languages available
skype
Sign in
with Skype or Microsoft account
Sign in
Create an account
Problems signing in?
Sign in with Facebook
See more online services
Next
PAGE 1 OF 1
0 WORDS
100%
gaming
12 Jun 2017
World Summit on the...
Geneva, Switzerland / All Day
The World Summit on the Information Society (WSIS) Forum represents the...
13 Jun 2017
World Summit on the...
Geneva, Switzerland / All Day
The World Summit on the Information Society (WSIS) Forum represents the...
European Youth Panel 2016:
SAFE.SI award competition for

Οι γραμμές κύλισης στον υπολογιστή

Σε περίπτωση που ένα παράθυρο σε ενδιάμεσο μέγεθος είναι πολύ μικρό για να δείξει όλα τα περιεχόμενά του, στις πλευρές του εμφανίζονται **γραμμές κύλισης** (scrollbars), με τις οποίες μετακινούμε το τι δείχνει το παράθυρο σύροντάς τες με το ποντίκι, κάνοντας αριστερό κλικ επάνω τους και κρατώντας πατημένο του κουμπί του ποντικιού ενώ το μετακινούμε. Εναλλακτικά μπορούμε να κάνουμε κλικ στα βέλη που βρίσκονται στα άκρα των γραμμών κύλισης.

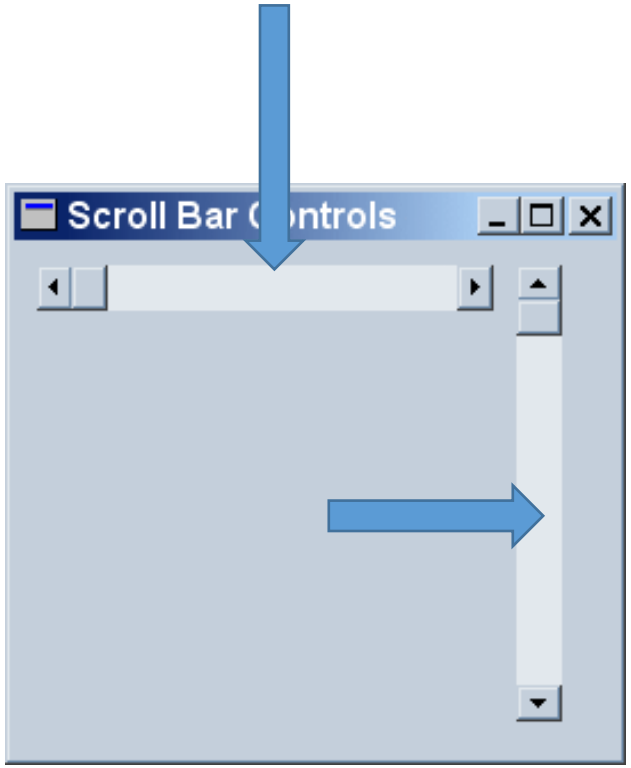

safeline
help 210 600 7686 safeinternetline
ΙΝΣΤΙΤΟΥΤΟ ΠΛΗΡΟΦΟΡΙΚΗΣ
INHOPE
insafe
Co-financed by the European Union
Connecting Europe Facility

ΕΛΛΗΝΙΚΟ ΚΕΝΤΡΟ ΑΣΦΑΛΟΥΣ ΔΙΑΔΙΚΤΥΟΥ-ΕΝΗΜΕΡΩΣΗ

SaferInternet4Kids.gr

ΓΙΑ ΕΝΑ ΑΣΦΑΛΕΣΤΕΡΟ ΔΙΑΔΙΚΤΥΟ

www.saferinternet4kids.gr

help line saferinternet

210 6007686

www.help-line.gr

Γραμμή βοηθείας

safeLine

www.safeline.gr

Γραμμή παράνομου περιεχομένου

INHOPE ins@fe

www.inhope.org

www.betterinternetforkids.eu

ΙΤΕ ΙΝΣΤΙΤΟΥΤΟ ΠΛΗΡΟΦΟΡΙΚΗΣ

www.forth.gr

Συγχρηματοδοτείται από την Ευρωπαϊκή Ένωση

Διευκόλυνση «Συνδέοντας την Ευρώπη»