Ημέρα Ασφαλούς Διαδικτύου 2023

Πόσο αξιόπιστο είναι αυτό;

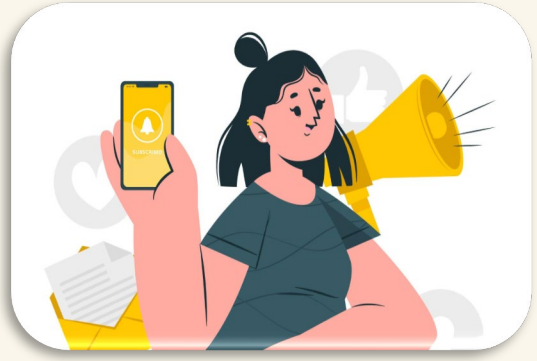

Η ενημέρωση είναι δύναμη! Γιατί;

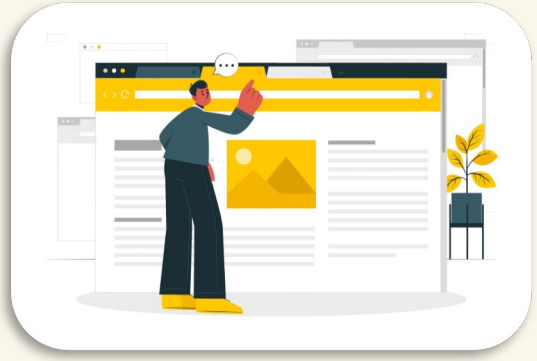

Ποιοι τρόποι ενημέρωσης υπάρχουν;

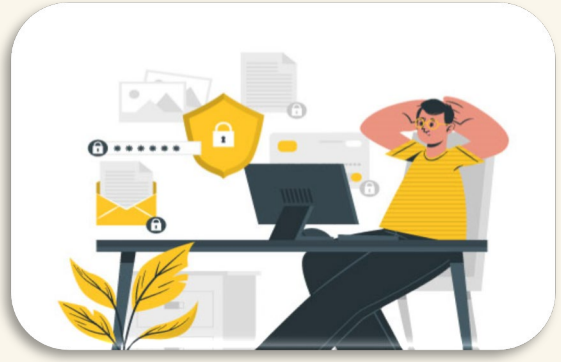

Εσείς ποιόν τρόπο ενημέρωσης προτιμάτε;

Σκέψου και απάντησε

Ποιος είναι ο συγγραφέας του διαδικτύου;

Μπορούμε να εμπιστευτούμε όλα όσα διαβάζουμε ή βλέπουμε στο διαδίκτυο;

ΝΑΙ

ΟΧΙ

Γιατί **ΝΑΙ**;

Γιατί **ΟΧΙ**;

Είδηση VS άρθρο γνώμης

Τι είναι είδηση:

Η είδηση είναι η πληροφορία για κάποιο γεγονός που είναι ασυνήθιστο, πρωτοφανές ή νέο. Για να παρουσιάσουμε μια είδηση, δηλώνουμε συνήθως τον τόπο, τον τρόπο, την αιτία, το σκοπό, το αποτέλεσμα, ενώ για τα πρόσωπα που συμμετέχουν αναφέρουμε το όνομα, την ηλικία, την καταγωγή, το επάγγελμα ή κάποιο ιδιαίτερο χαρακτηριστικό τους που μπορεί να έχει σχέση με το γεγονός. Ακολουθούμε δηλαδή τους δημοσιογραφικούς κανόνες, σύμφωνα με τους οποίους η είδηση πρέπει να απαντήσει στα ερωτήματα τι, ποιος, πού, γιατί, πώς.

Τι είναι άρθρο γνώμης:

Σε ένα άρθρο γνώμης καταγράφεται η αλήθεια του αρθρογράφου, αυτά που ο ίδιος πιστεύει. Δεν είναι αντικειμενικό αλλά υποκειμενικό.

Ποιο θα εμπιστευτείς;

Η ΚΑΘΗΜΕΡΙΝΗ ΣΥΝΔΡΟΜΕΣ ENGLISH

Προγράμματα ασφάλισης υγείας
Μάθε περισσότερα
NN

ΚΟΣΜΟΣ

Κλιματική αλλαγή: Γιατί σε κάποια μέρη η θερμοκρασία δεν ανεβαίνει

Υπάρχουν μέρη της υφηλίου που «ανεβάζουν θερμοκρασία» πιο αργά από τον παγκόσμιο μέσο όρο. Ωστόσο, οι λόγοι για τους οποίους συμβαίνει αυτό δεν αναιρούν την κλιματική κρίση αλλά μάλλον την επιβεβαιώνουν.

> Απόψεις

Η αντιμετώπιση της κλιματικής αλλαγής είναι η μεγαλύτερη πρόκληση για την ΕΕ

Η καταπολέμηση της κλιματικής αλλαγής και της υποβάθμισης του περιβάλλοντος αποτελεί τη μεγαλύτερη πρόκληση που πρέπει να αντιμετωπίσουμε προς όφελος των επόμενων γενεών.

14 Δεκεμβρίου 2022 | 06:47 Μαργκρέτε Βεστάγκερ

Γιατί;

Ποιο θα εμπιστευτείς;

Θα εμπιστευόσουν μια πληροφορία που θα διάβαζες στο παρακάτω site;

Δικαιολόγησε την απάντησή σου.

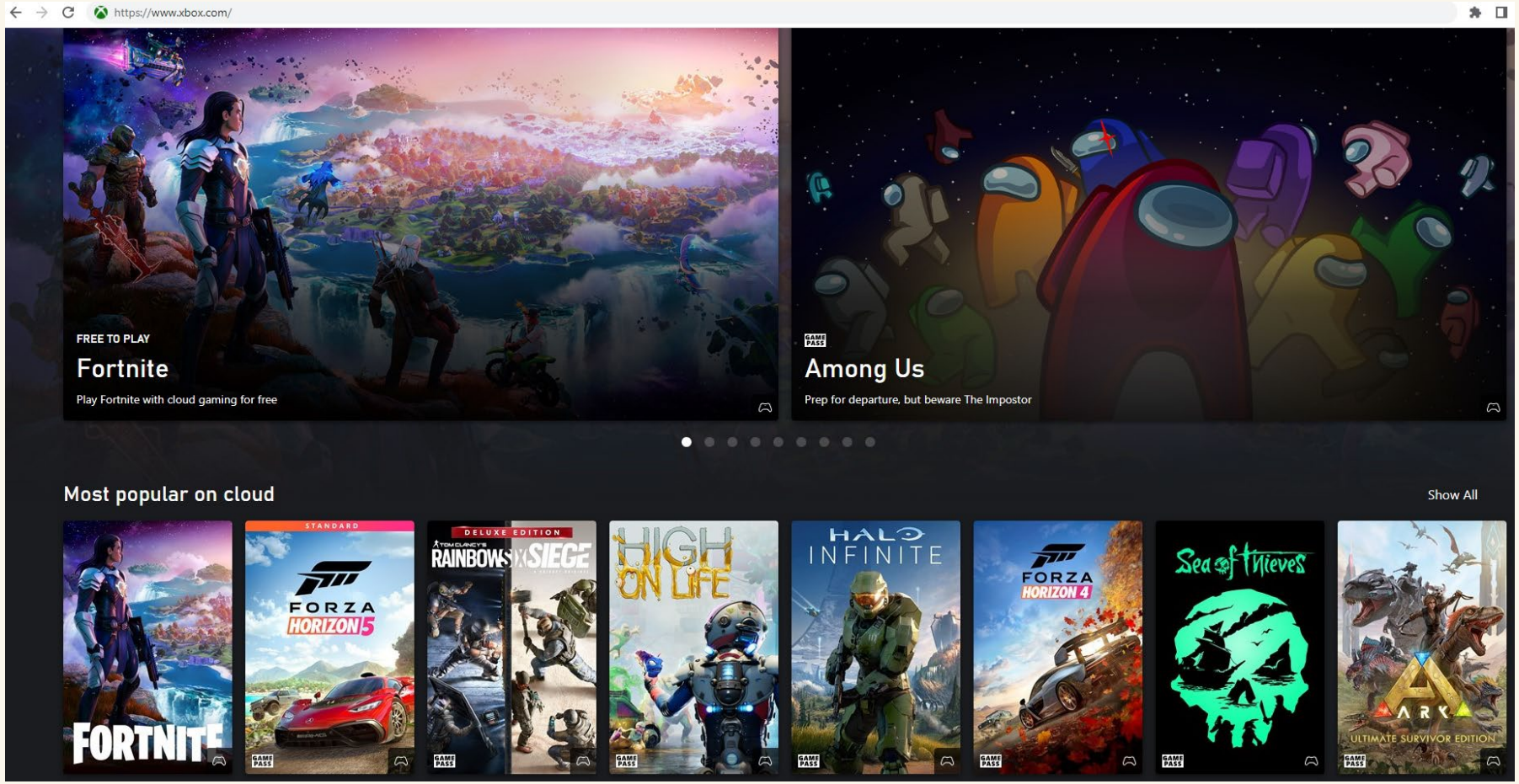

Ποιο θα εμπιστευτείς;

Θα εμπιστευόσουν μια πληροφορία που θα διάβαζες στο παρακάτω post; Δικαιολόγησε την απάντησή σου.

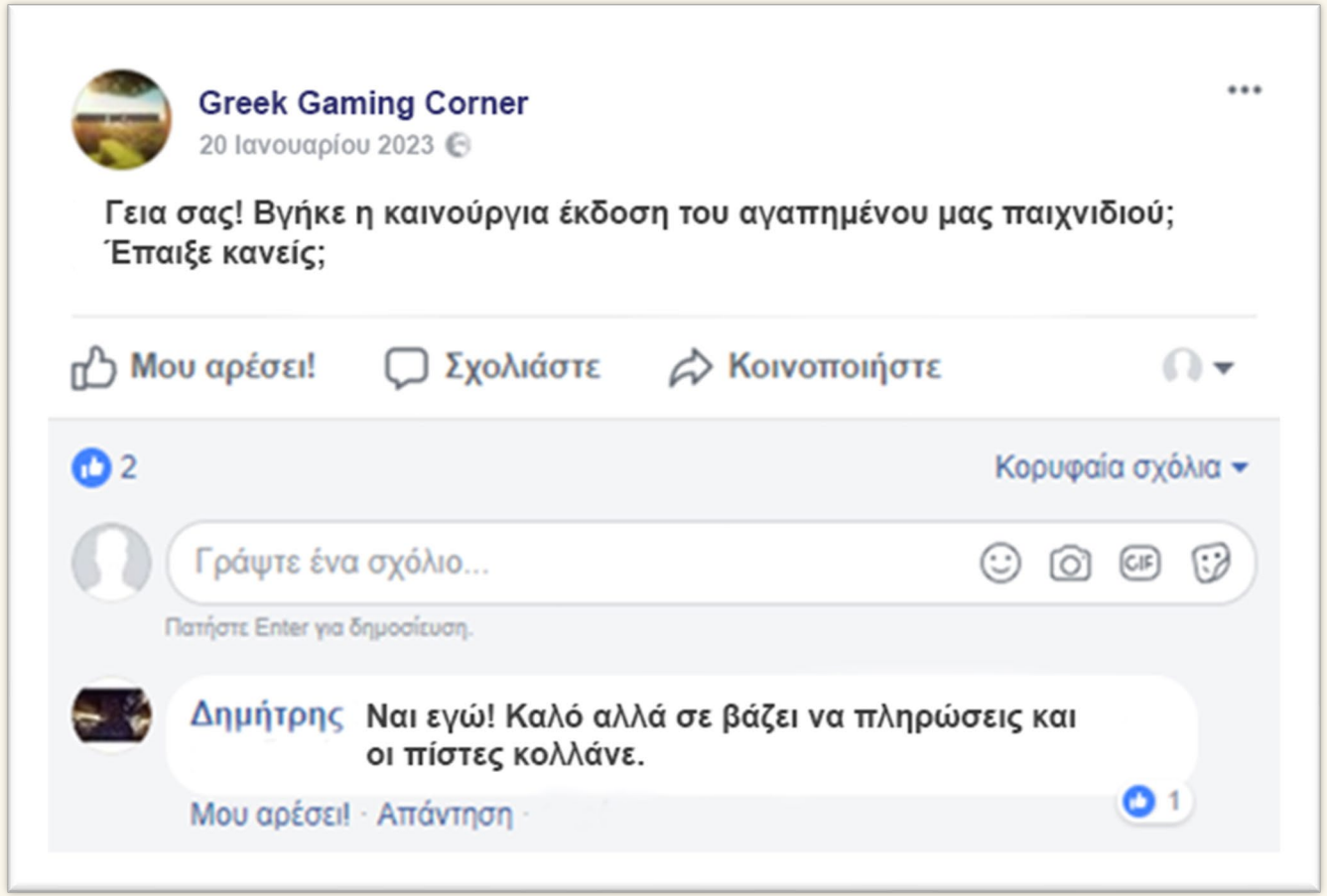

Ποιο θα εμπιστευτείς;

Θα εμπιστευόσουν μια πληροφορία που θα διάβαζες στο παρακάτω Forum; Δικαιολόγησε την απάντησή σου.

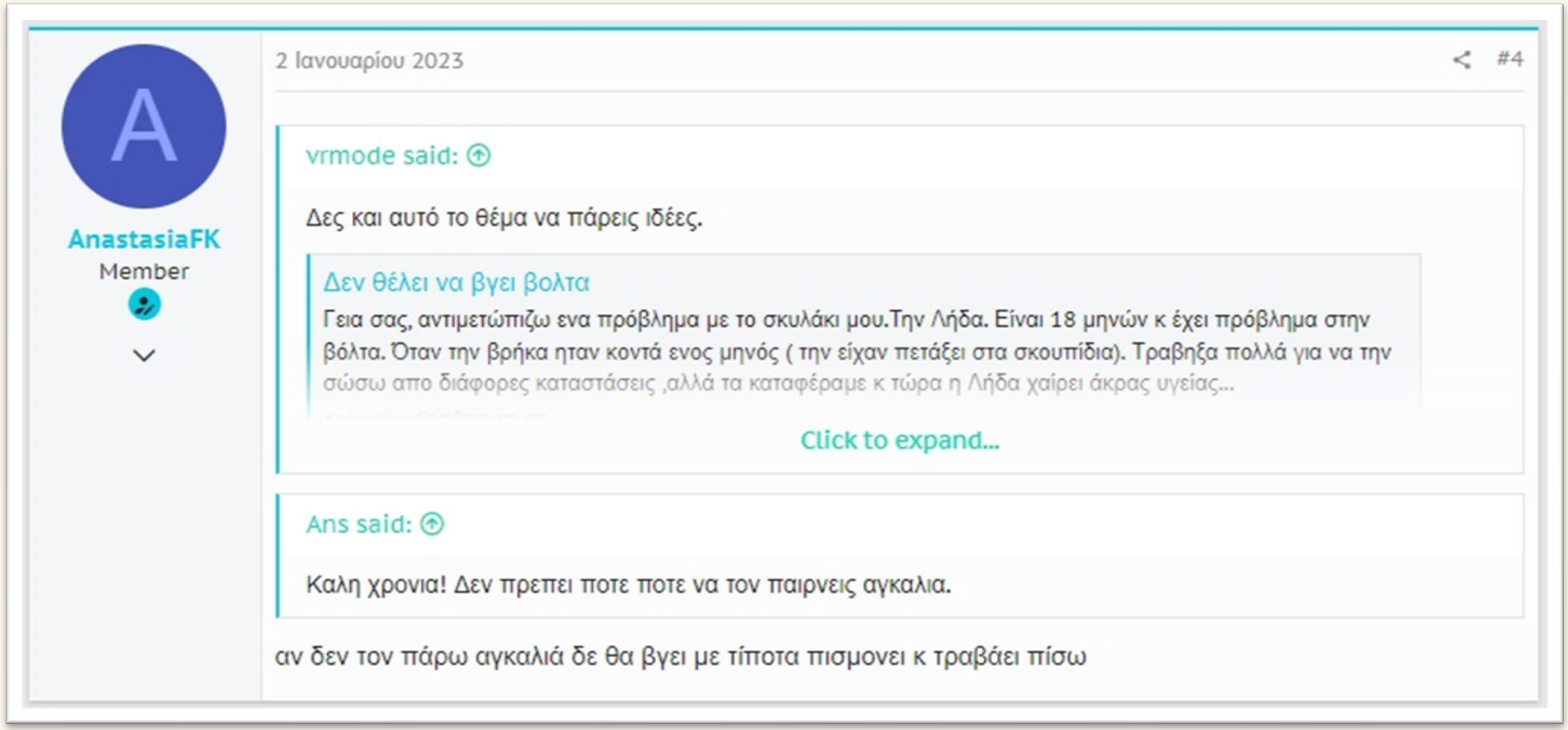

A

AnastasiaFK

Member

2 Ιανουαρίου 2023 #4

vrmode said:

Δες και αυτό το θέμα να πάρεις ιδέες.

Δεν θέλει να βγει βολτα

Γεια σας, αντιμετώπιζω ενα πρόβλημα με το σκυλάκι μου.Την Λήδα. Είναι 18 μηνών κ έχει πρόβλημα στην βόλτα. Όταν την βρήκα ηταν κοντά ενος μηνός (την είχαν πετάξει στα σκουπίδια). Τραβηξα πολλά για να την σώσω απο διάφορες καταστάσεις ,αλλά τα καταφέραμε κ τώρα η Λήδα χαίρει άκρας υγείας...

Click to expand...

Ans said:

Καλη χρονια! Δεν πρεπει ποτε ποτε να τον παιρνεις αγκαλια.

αν δεν τον πάρω αγκαλιά δε θα βγει με τίποτα πισμονει κ τραβάει πίσω

Ποιο θα εμπιστευτείς;

Θα εμπιστευόσουν μια πληροφορία που θα διάβαζες στο παρακάτω σχόλιο; Δικαιολόγησε την απάντησή σου.

Θα σ' αγαπώ ότι κι αν γίνει
από **5,27 €**

Καταστήματα (39) | Περιγραφή | Χαρακτηριστικά | Αξιολογήσεις (44) | Ρώτησε για το προϊόν | Οι χρήστες είδαν επίσης | Εξέλιξη τιμής

Thesss 07/01/2023

Πήγα σε γνωστή αλυσίδα βιβλιοπωλείων κ το είδα, μέτρια εικονογράφηση με μέτριο νόημα κάτι που με έκανε να επιλέξω κάτι άλλο για αγορά, παρόλα αυτά ηρθε στα χέρια μας ως δώρο. Ο τίτλος δημιουργεί προσδοκίες που δεν καλύπτονται... Τουλάχιστον για μένα. Μια μετριότητα, δεν το συνιστώ.

Ποιότητα χαρτιού

Ήταν σχετικά ενδιαφέρον

Δε θα επέλεγα βιβλίο του ίδιου συγγραφέα, Δε θα το πρότεινα για αγορά

Σου φάνηκε χρήσιμη; Ναι Όχι

Τι είναι ψευδείς ειδήσεις;

- Οι ψευδείς ειδήσεις (fake news) είναι ιστορίες οι οποίες παρουσιάζονται κυρίως ως δημοσιογραφικές, είναι όμως κατασκευασμένες εσκεμμένα για να εξυπηρετήσουν κάποιο σκοπό.
- Οι ψευδείς ειδήσεις μπορούν να περιέχονται σε ψηφιακό ή έντυπο περιεχόμενο.
- Επίσης, μπορεί να λάβουν τη μορφή ολόκληρων ιστοσελίδων που έχουν σχεδιαστεί με τέτοιο τρόπο ώστε να μοιάζουν με αξιόπιστα ειδησεογραφικά sites.

Σκέψου και απάντησε

Γιατί οι άνθρωποι δημιουργούν ψευδείς ειδήσεις;

Σκέψου και απάντησε

Πως θα βρω αξιόπιστες πληροφορίες στο διαδίκτυο; Τι πρέπει να προσέξω;

5 ερωτήσεις - κλειδιά

1. ΠΟΙΟΣ; Ποιος το δημοσίευσε; Είναι ειδικός στο συγκεκριμένο θέμα;
2. ΠΟΥ; Που δημοσιεύτηκε; Είναι η πηγή αξιόπιστη;
3. ΠΟΤΕ; Πότε δημοσιεύτηκε ή ενημερώθηκε τελευταία φορά;
4. ΓΙΑΤΙ; Για ποιο λόγο δημοσιεύτηκε; Για να μας ενημερώσει, να μας πείσει για μια γνώμη ή για να προωθήσει ένα προϊόν;
5. ΠΩΣ; Πώς αναπαράχθηκε; Από αξιόπιστα site ή κυρίως μέσω των κοινωνικών δικτύων;

NEWS
Παραπλάνηση
ΠΑΓΑΝΔΑ

«Κλειδί» η φωτογραφία σε πολλές περιπτώσεις

Πως μπορούμε να ελέγξουμε;

Βρήκα κάτι στο διαδίκτυο που νομίζω ότι είναι αξιόπιστο, αλλά πως μπορώ να το ελέγξω;

Έλεγξε το σε τουλάχιστον τρεις διαφορετικές ιστοσελίδες.

Εξακρίβωσέ το σε ένα βιβλίο.

Μίλα σε κάποιον για αυτό που βρήκες.

Σκέψου προτού κοινοποιήσεις

Κάνε αναφορά στις πλατφόρμες

Έλεγξε πριν κοινοποιήσεις

Πριν διαμοιραστούμε κάποια είδηση, πρέπει να βεβαιωνόμαστε ότι η πηγή είναι αξιόπιστη και να ελέγχουμε εάν πολλές πηγές αναφέρουν τις ίδιες πληροφορίες.

ΕΛΛΗΝΙΚΟ ΚΕΝΤΡΟ ΑΣΦΑΛΟΥΣ ΔΙΑΔΙΚΤΥΟΥ-ΕΝΗΜΕΡΩΣΗ

SaferInternet4Kids.gr

ΓΙΑ ΕΝΑ ΑΣΦΑΛΕΣΤΕΡΟ ΔΙΑΔΙΚΤΥΟ

www.saferinternet4kids.gr

help line

saferinternet

210 6007686

www.help-line.gr

Γραμμή βοηθείας

safeLine.gr

www.safeline.gr

Γραμμή παράνομου περιεχομένου

INHOPE

ins@fe

www.inhope.org

www.betterinternetforkids.eu

ΙΤΕ

ΙΝΣΤΙΤΟΥΤΟ ΠΛΗΡΟΦΟΡΙΚΗΣ

www.forth.gr

Συγχρηματοδοτείται από την Ευρωπαική Ένωση